



Utilizarea datelor spațiale în cadrul fondului forestier de stat

Agenția „Moldsilva”

Institutul de Cercetări și Amenajări Silvice

Institutul de Cercetări și Amenajări Silvice este structura plenipotențiară în domeniul amenajării pădurilor, organizării depistării și combaterii bolilor și dăunătorilor forestieri, precum și în domeniul cercetărilor științifice silvice și al proiectării silvice. Institutul de Cercetări și Amenajări Silvice este subordonat Agenției pentru Silvicultură “Moldsilva”. Agenția “Moldsilva” este o structură care îndeplinește funcțiile de autoritate administrativă centrală în domeniul silviculturii (autoritatea silvică centrală).

Principalele genuri de activitate a Institutului de Cercetări și Amenajări Silvice sunt:

- *genetică;*
- *ecologie;*
- *biodiversitate;*
- *dendrometrie;*
- *silvicultură;*
- *entomologie;*
- *fitopatologie;*
- *cinegetică.*



Straturi [?] [x]
Legendă [?] [+]
Informație [?] [+]
quickimport [?] [-]

Text GPX KML OCSV

X (Longitudine)

Y (Latitudine)

Denumire

Coordonatele in:
 WGS 84
 EPSG.4026

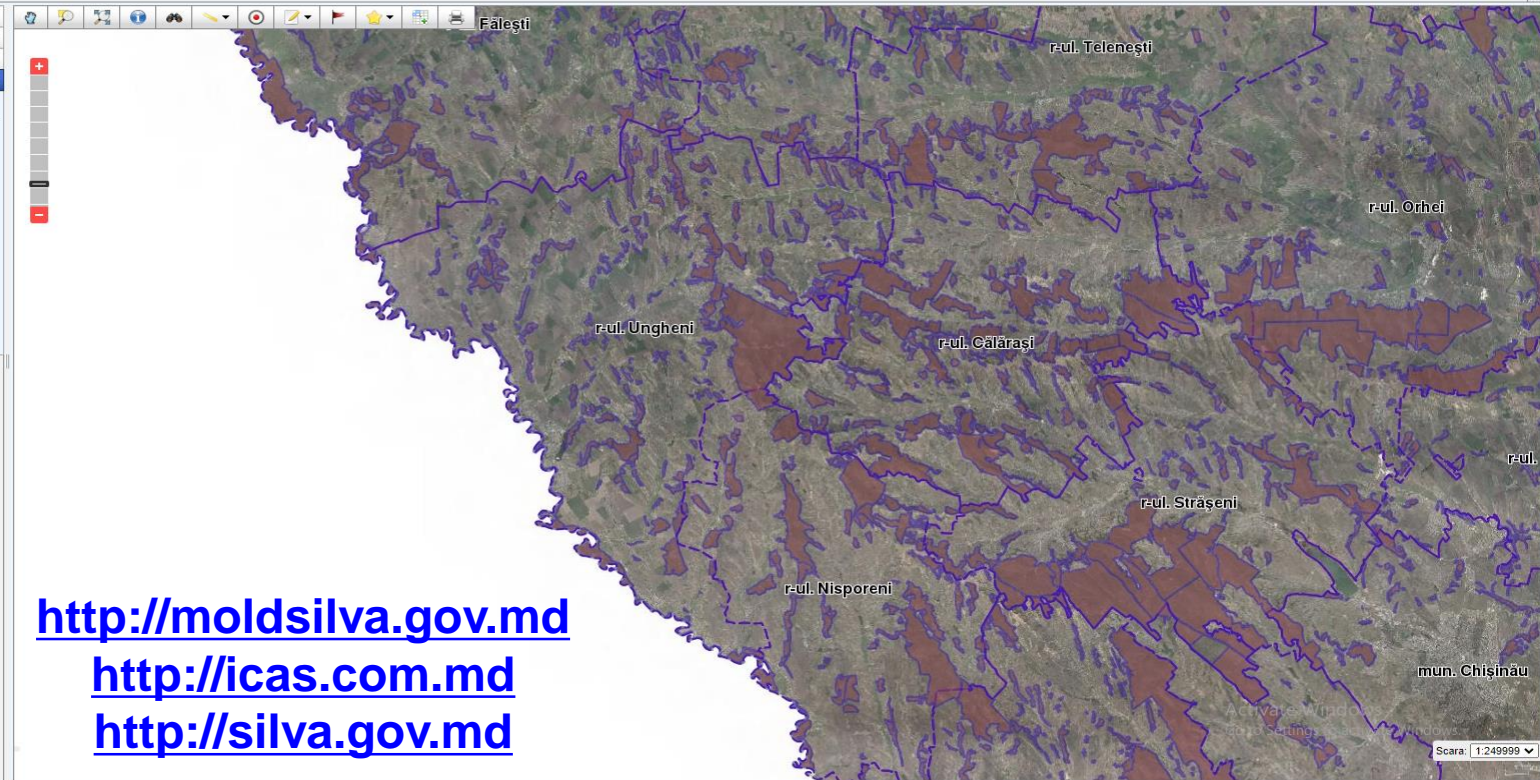

<http://moldsilva.gov.md>
<http://icas.com.md>
<http://silva.gov.md>

Domeniile principale în care se utilizează datele spațiale

Amenajarea pădurilor;

Amenajarea silvo - pastorală;

Combaterea silvo – patologică;

Lucrări silvothenice;

Monitoring forestier;

Extinderea fondului forestier;

Elaborarea hărților tematice;

Pedologie și stațiuni forestiere.

Utilizarea datelor spațiale în cadrul fondului forestier de stat

Servicii WMS

Ortoimagini la scara 1:5000, anul 2007, 2011, 2016, 2020, 2021 – Agenția Relații Funciare și Cadastru, Î.S. "INGEOCAD";

Acoperirea terestră, harta liniară, harta topografică - Agenția Relații Funciare și Cadastru, Î.S. "INGEOCAD";

Parcele cadastrale – Instituția Publică "Agenția Servicii Publice"

Arealul solului, textura solului, harta topografică la scara 1:10000 – Î.S Institutul de Proiectări pentru Organizarea Teritoriului;



Utilizarea datelor spațiale în cadrul lucrărilor de amenajare a pădurilor



Partajarea și schimbul de date spațiale

Ministerul Mediului al Republicii Moldova;

Agenția Proprietății Publice;

Instituția Publică "Agenția Servicii Publice,,;

Î.S. "Administrația de Stat a Drumurilor,,;

Î.S "Institutul de Proiectări pentru Organizarea Teritoriului";

Î.S. "INGEOCAD";

Executanți de lucrări cadastrale (18 agenți economici).





*Thank you
for your attention*